

MATERIÁL DO JEDNÁNÍ ZM

Konané dne: 23. 9. 2021

ZM

21

07

05

14

Název:

Majetkoprávní vypořádání pozemků pod stavbou „Labská stezka č. 2“

Mimořádný materiál:

Návrh usnesení:

Zastupitelstvo města projednalo návrh na bezúplatný převod pozemků pod stavbou „Labská stezka č. 2 – etapa 2b“ a

schvaluje

bezúplatný převod - formou daru - pozemků p.č. 169/10 o vým. 326 m², p.č. 1404 o vým. 1483 m² v k.ú. Děčín-Staré Město, p.č. 784 o vým. 1983 m² v k.ú. Křešice u Děčína, p.č. 27 o vým. 522 m² v k.ú. Boletice nad Labem, p.č. 678, část dle GP č. 400-116/2019 nově ozn. jako p.č. 678/2 o vým. 16 m², p.č. 763/2 o vým. 329 m², p.č. 766/1, část dle GP č. 421-93/2020 nově ozn. jako p.č. 766/7 o vým. 280 m², 818/4 o vým. 229 m², p.č. 818/37 o vým. 8 m², p.č. 818/38 o vým. 104 m² vše v k.ú. Nebočady a p.č. 2408/6, část dle GP č. 2627-118/2018 nově ozn. jako p.p.č. 2408/8 o vým. 65 m², v k.ú. Děčín, se všemi součástmi a příslušenstvím, z majetku statutárního města Děčín do majetku Ústeckého kraje, Velká Hradební 3118/48, Ústí nad Labem.

Stanovisko RM:

Rada města projednala na svém zasedání dne 24. 8. 2021 návrh na bezúplatný převod pozemků pod stavbou „Labská stezka č. 2 – etapa 2b“ a usnesením č. RM 21 14 37 30 doporučila zastupitelstvu města schválit bezúplatný převod - formou daru - pozemků p.č. 169/10 o vým. 326 m², p.č. 1404 o vým. 1483 m² v k.ú. Děčín-Staré Město, p.č. 784 o vým. 1983 m² v k.ú. Křešice u Děčína, p.č. 27 o vým. 522 m² v k.ú. Boletice nad Labem, p.č. 678, část dle GP č. 400-116/2019 nově ozn. jako p.č. 678/2 o vým. 16 m², p.č. 763/2 o vým. 329 m², p.č. 766/1, část dle GP č. 421-93/2020 nově ozn. jako p.č. 766/7 o vým. 280 m², 818/4 o vým. 229 m², p.č. 818/37 o vým. 8 m², p.č. 818/38 o vým. 104 m² vše v k.ú. Nebočady a p.č. 2408/6, část dle GP č. 2627-118/2018 nově ozn. jako p.p.č. 2408/8 o vým. 65 m², v k.ú. Děčín, se všemi součástmi a příslušenstvím, z majetku statutárního města Děčín do majetku Ústeckého kraje, Velká Hradební 3118/48, Ústí nad Labem.

| | |
|----------------|--|
| Cena: | 0,00 |
| Návrh postupu: | RM doporučila schválit bezúplatný převod |

Důvodová zpráva:

OMH eviduje žádost Ústeckého kraje o bezúplatný převod pozemků, případně jejich částí, v k.ú. Děčín, Děčín-Staré Město, Křešice u Děčína, Boletice nad Labem a Nebočady pod stavbou „Labská stezka č. 2 – etapa 2b“. Pozemky byly ÚK užívány na základě uzavřených smluv o výpůjčce pozemků, které byly stavbou dočasně či trvale dotčeny. Stavba byla realizována se záměrem, že po jejím dokončení bude převedena z majetku ÚK do majetku města. Smlouvy byly uzavřeny pro potřeby stavebního a dotačního řízení na dobu určitou, a to na dobu 5 let od finančního ukončení projektu, tj. do doby povinné udržitelnosti projektu z důvodu poskytnuté dotace z rozpočtových prostředků Regionální rady regionu soudržnosti Severozápad, tj. do 20. 11. 2019. Rada ÚK na svém zasedání dne 2. 10. 2017 usnesením č. 065/25R/2017 odsouhlasila ponechání vybudovaných úseků stavby „Labská stezka č. 2“ v majetku Ústeckého kraje. Následně byla v r. 2021, z důvodu narovnání majetkoprávního nesouladu – stavba na cizím pozemku, podána žádost o bezúplatný převod dotčených pozemků do majetku ÚK.

Po prověření požadovaných pozemků a konzultaci s KÚÚK byly ze seznamu požadovaných pozemků vyjmuty pozemky p.č. 788 k.ú. Křešice u Děčína, který nebyl stavbou trvale dotčen, pozemek p.č. 818/35 k.ú. Nebočady, který je součástí místní komunikace ul. Družební a nebyl stavbou trvale dotčen a část pozemku p.č. 495/1 k.ú. Dolní Žleb pod stavbou odpočívky, který bude řešen samostatně. Z tohoto důvodu nejsou tyto pozemky uváděny v návrhu na usnesení.

Při majetkoprávním vypořádání pozemků pod stavbou cyklostezky „Ploučnice“ byly tyto pozemky do majetku Ústeckého kraje převedeny bezúplatným převodem – formou daru (usn. č. ZM 19 06 05 12 ze dne 27. 6. 2019). Dle sdělení ÚK k převodu pozemků pod cyklostezkou „Ploučnice“ byly v minulosti všechny dotčené obce osloveny s žádostí o bezúplatné převody pozemků pod ostatními úseky stavby „Cyklostezka Ploučnice“, tedy stejným způsobem, jakým byla řešena i stavba „Labská stezka“, v rámci, které proběhly bezúplatné převody např. od obcí Velké Březno, Malé Březno, Těchlovice, Polepy, statutární město Ústí nad Labem.

OMH dále sděluje, že pozemky pod úsekem cyklostezky „Labská 2“, který je v majetku města, tj. pozemky na Smetanově nábřeží, jsou do majetku města převáděny z majetku Správy železnic, s.o. rovněž bezúplatným převodem.

OMH doporučil bezúplatný převod, a to i s ohledem na budoucí náklady vynakládané ÚK na celkovou údržbu cyklostezky a s ní související stavbu odpočívky (část p.p.č. 2408/6 k.ú. Děčín) a parkoviště pro nástup na cyklostezku, které je její nedílnou součástí a jehož investorem, byl rovněž ÚK (p.p.č. 169/10 k.ú. Děčín-St. Město) pro jejich další využití, a to nejen pro potřeby obyvatel Děčína.

RM záměr – usn. č. RM 21 09 37 23 ze dne 11. 5. 2021

ZM záměr – usn. č. ZM 21 05 05 05 ze dne 27. 5. 2021

Jedná se o pozemky pod stavbou cyklostezky a souvisejících staveb -

- p.č. 169/10 o vým. 326 m²
- p.č. 1404 o vým. 1483 m² v k.ú. Děčín-Staré Město
- p.č. 784 o vým. 1983 m² v k.ú. Křešice u Děčína
- p.č. 27 o vým. 522 m² v k.ú. Boletice nad Labem
- p.č. 678, část o vým. 16 m²
- p.č. 763/2 o vým. 329 m²
- p.č. 766/1 část o vým. 280 m²
- p.č. 818/4 o vým. 229 m²
- p.č. 818/37 o vým. 8 m²
- p.č. 818/38 o vým. 104 m² v k.ú. Nebočady
- p.č. 2408/6 část o vým. 65 m² v k.ú. Děčín – celkem 5 345 m²

Cena pozemku: bezúplatný převod

Účel dle žádosti: vypořádání majetkoprávního nesouladu – stavba na cizím pozemku

Žadatel: Ústecký kraj, Velká Hradební 3118/48, Ústí nad Labem

Vyjádření:

Příloha:

Komentář:

Příloha:

Komentář:

Příloha:

Komentář:

Příloha:

Komentář:



Příloha:

Komentář:

Příloha:

Komentář:

Schvalovací cesta:

| | | | | |
|----------------------|----------------------|-----|---------------------------|---|
| Zpracoval: | Ing. Ilona Šeneklová | OMH | 13.9.2021 16:41 podepsáno |  |
| Předkladatel: | Ing. Bc. Tomáš Brčák | | 14.9.2021 08:44 podepsáno |  |

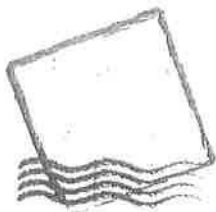

| | |
|---|------------------|
| STATUTÁRNÍ MĚSTO DĚČÍN MAGISTRÁT MĚSTA DĚČÍN | 549 |
| Vytvořeno: 01.02.2021 v 08:22:43 | Oficiální OMH |
| Č.j.: MDC/12376/2021 RR730282410CY | Zprac |
| Listů: 1 Příloh: 12 | |
| Druh: písemné | |



Krajský úřad, Velká Hradební 3118/48, 400 02 Ústí nad Labem
Obor majetkový

Dotová schránka:
Magistrát města Děčín

Vedoucí oddělení nakládání s majetkem
města
Mírové náměstí 1175/5
405 38 Děčín IV

Datum: 27. ledna 2021
Spisová značka: KUUK/85827/2020/MAJ
Číslo jednací: KUUK/015753/2021MAJ/Von
UID: kuukescd0eb39
Vyřizuje/linka: [redacted]
Počet listů/příloh: 1/12

Labská stezka č. 2 – etapa 2b – žádost o bezúplatný převod

Vážená paní vedoucí,

v souvislosti s realizací stavby Ústeckého kraje „Labská stezka č. 2 – etapa 2b“ byly se Statutárním městem Děčín uzavřeny Smlouvy o výpůjčce č. 2746/2009, č. 2606/2010 č. 2293/2009, č. 11/SML0559 a č. 11/ML1549 a č. 16/SML0175 (odpočívky) na výpůjčku pozemků v k.ú. Děčín-Staré Město, k.ú. Křešice u Děčína, k.ú. Boletice nad Labem a k.ú. Nebočady, dotčených touto stavbou.

Rada Ústeckého kraje na svém zasedání dne 2. 10. 2017, usnesením č. 065/25R/2017 odsouhlasila ponechání vybudovaných úseků „Labská stezka č. 2“ v majetku Ústeckého kraje.

Z tohoto důvodu Vás žádáme o bezúplatný převod pozemků pod komunikací cyklostezky (uzavření darovací smlouvy), z vlastnictví Statutárního města Děčín do vlastnictví Ústeckého kraje tak, aby došlo ke sjednocení vlastníka komunikace i pozemku pod ní.

Jedná se o pozemky v:

k.ú. Děčín-Staré Město p.č. 169/10, p.č. 1404

k.ú. Křešice u Děčína p.č. 784, p.č. 788

k.ú. Boletice nad Labem p.č. 27

k.ú. Nebočady p.č. 678/2 (odd. z 678 GP 400-116/2020), p.č. 763/2, p.č. 766/7 (odd. z p.č. 766/1 GP 421-93/2020), p.č. 818/4, p.č. 818/35, p.č. 818/37, p.č. 818/38

k.ú. Děčín p.č. 2408/8 (odd. z 2408/6 GP 2627-118/2018), zde se jedná o část pozemku pod vybudovanou odpočívkou.

Ústecký kraj, Velká Hradební 3118/48, 400 02 Ústí nad Labem

Tel.: +420 475 657 111
Fax: +420 475 200 245

url: www.kr-ustecky.cz
e-mail: epodatejna@kr-ustecky.cz

IČ: 70892156
ID: t9zbsva

DIČ: CZ70892156
č. ú. 882733379/0800

Dále bychom požadovali převod části pozemku pod odpočívku na pozemku p. č. 495/1 v k.ú. Dolní Žleb. Dle sdělení geodeta není možné zaměření pozemku, neboť zatím není dořešen dosavadní stav a není v mapě zaměřená cyklostezka ve vašem vlastnictví.

V příloze zasíláme listy vlastnictví pro příslušná katastrální území a ve 3 vyhotoveních geometrický plán č. 2627-118/2018 (odpočívka), ve 3 vyhotoveních geometrický plán č. 421-93/2020 a v 1 vyhotovení geometrický plán č. 400-116/2020, které jsme obdrželi až na základě reklamačního řízení. Dále si Vás dovoluujeme požádat jako vlastníka pozemků o zajištění zápisu změn v katastru nemovitostí, dle předložených geometrických plánů, aby stav zapsaný v katastru nemovitostí odpovídal skutečnému stavu v terénu.

V případě dotazů a další korespondenci v této věci uveďte číslo jednací nebo jméno vyřizujícího. |

S poděkováním za spolupráci a s pozdravem |

Mgr. Ing. Jindřich
vedoucí odboru

Přílohy
12 x dle textu

Ústecký kraj, Velká Hradební 3118/48, 400 02 Ústí nad Labem

Tel.: +420 475 657 111
Fax: +420 475 200 245

url: www.kr-ustecky.cz
e-mail: epodatelna@kr-ustecky.cz

IČ: 70892156
ID: t9zbsva

DIČ: CZ70892156
č. ú. 882733379/0800



Rytířská

k.ú. Děčín-Staré Město

 vlastní město

Lidměřická

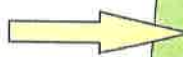

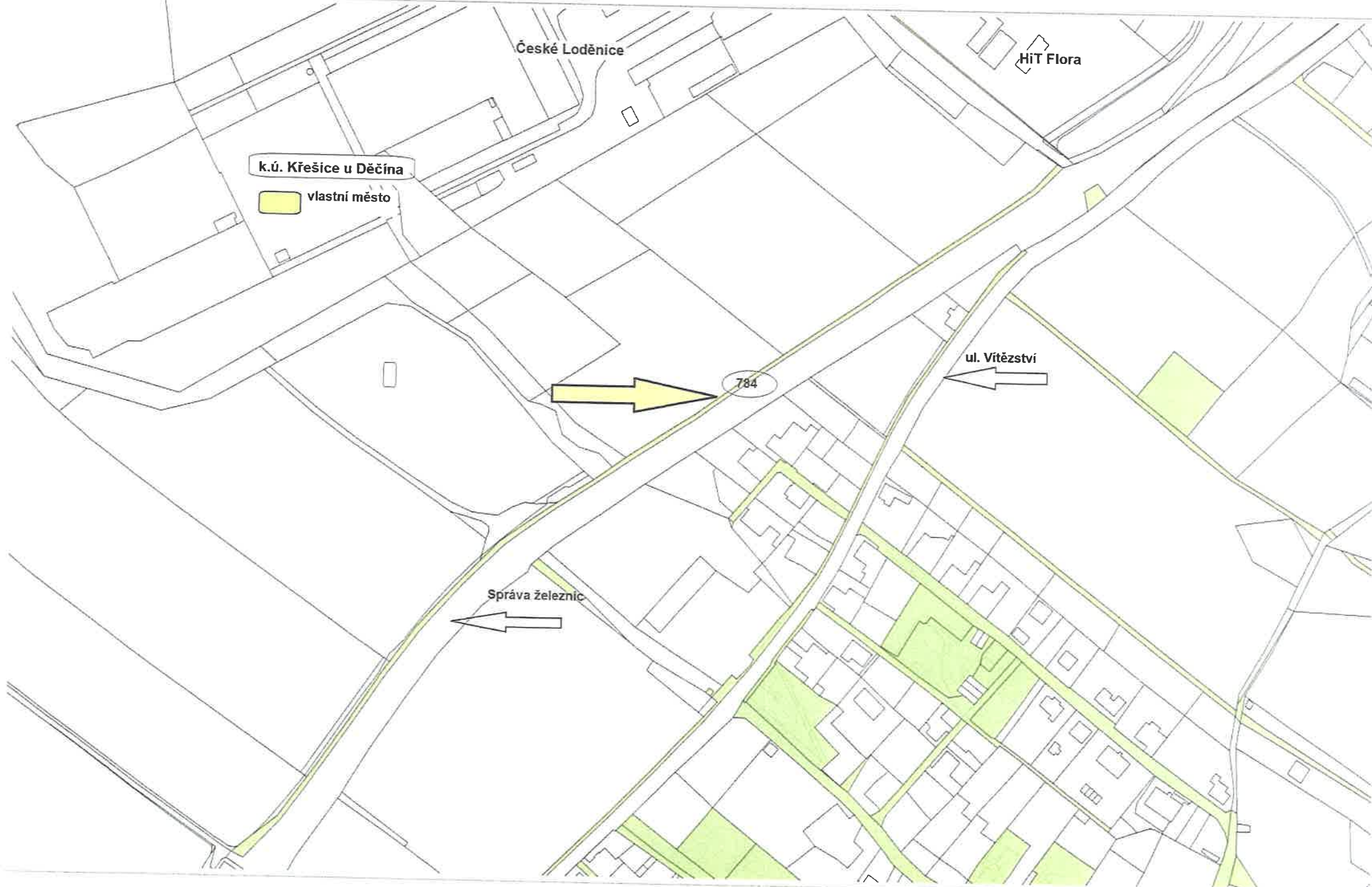

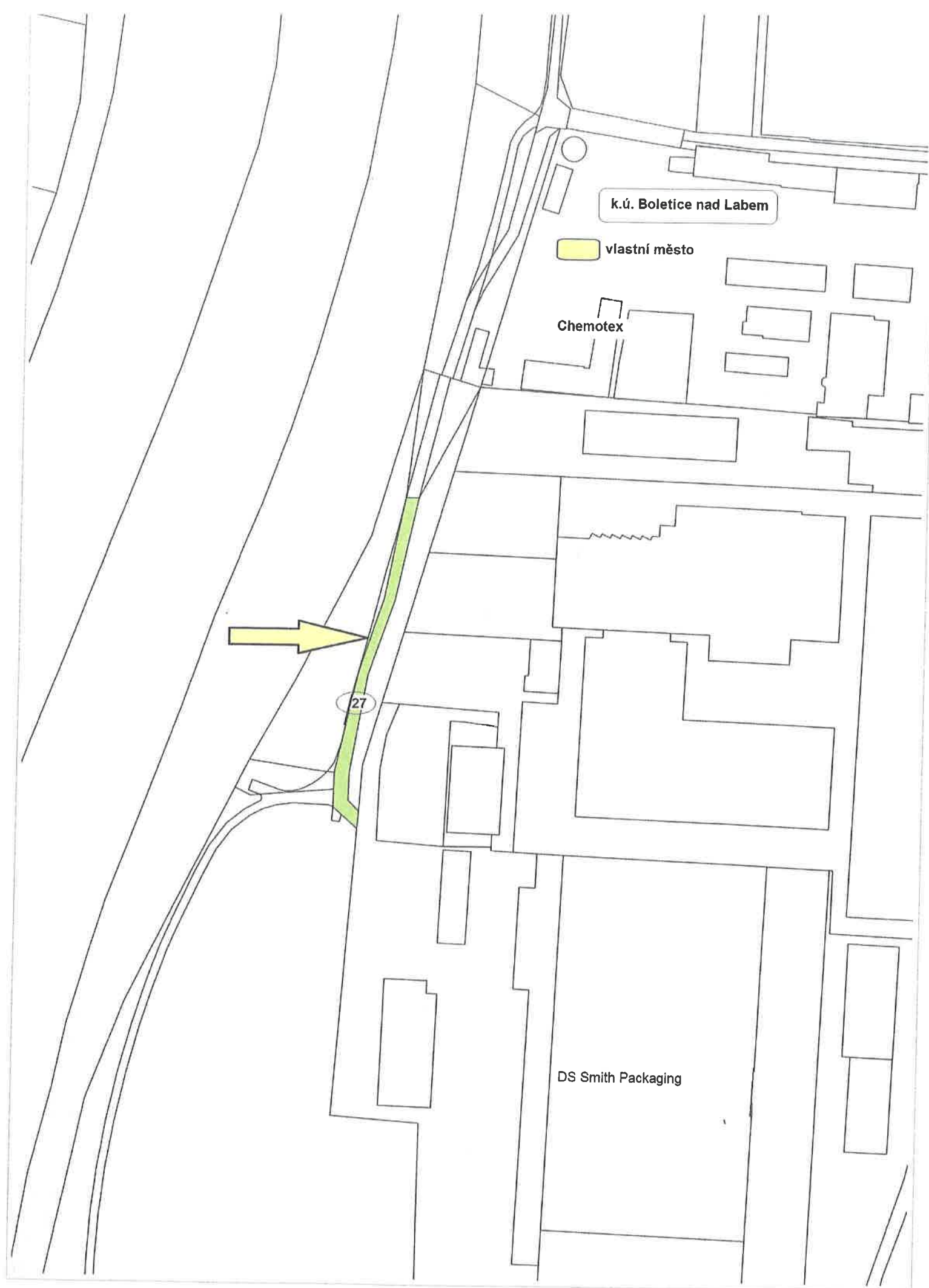

k.ú. Boletice nad Labem

vlastní město

Chemotex

27

DS Smith Packaging

k.ú. Nebočady

vlastní město



k.ú. Nebočady

vlastní město

818/4

678

Vítězství

Správa železnic

763/2

Jakuby

766/1

| VÝKAZ DOSAVADNÍHO A NOVÉHO STAVU ÚDAJŮ KATASTRU NEMOVITOSTÍ | | | | | | | | | | | | | | |
|---|----------------|----------------|--------------------------------|-------------------------------|----------------|----------------|--------------------------------|--|---------------------|--|------------------------|-------------------------|-------------|----|
| Dosavadní stav | | | | Nový stav | | | | | | | | | | |
| Označení pozemku parc. číslem | Výměra parcely | | Druh pozemku Způsob využití | Označení pozemku parc. číslem | Výměra parcely | | Druh pozemku Způsob využití | Typ stavby Způsob využití | Způsob určení výměr | Porovnání se stavem evidence právních vztahů | | | | |
| | ha | m ² | | | ha | m ² | | | | Díl přechází z pozemku označeného v katastru nemovitostí | dřívější poz. evidenci | Číslo listu vlastnictví | Výměra dílu | |
| | | ha | m ² | | | ha | m ² | | | ha | m ² | | | |
| 2408/6 | *1) | 66 | 91 | ostat. pl. jiná plocha | 2408/6 | 66 | 25 | ostat. pl. jiná plocha ostat. pl. jiná plocha | 2 | 2 | 2408/6 | 10001 | 66 | 25 |
| | | 2408/8 | 65 | | 2408/6 | 10001 | 65 | | | | | | | |
| | | 66 | 91 | | 66 | 90 | | | | | | | | |

*1) Rozdíl -1 m2 vzniklý zaokrouhlením výměr (bod 14.6 přílohy katastrální vyhlášky) u dosavadní parcely č.2408/6

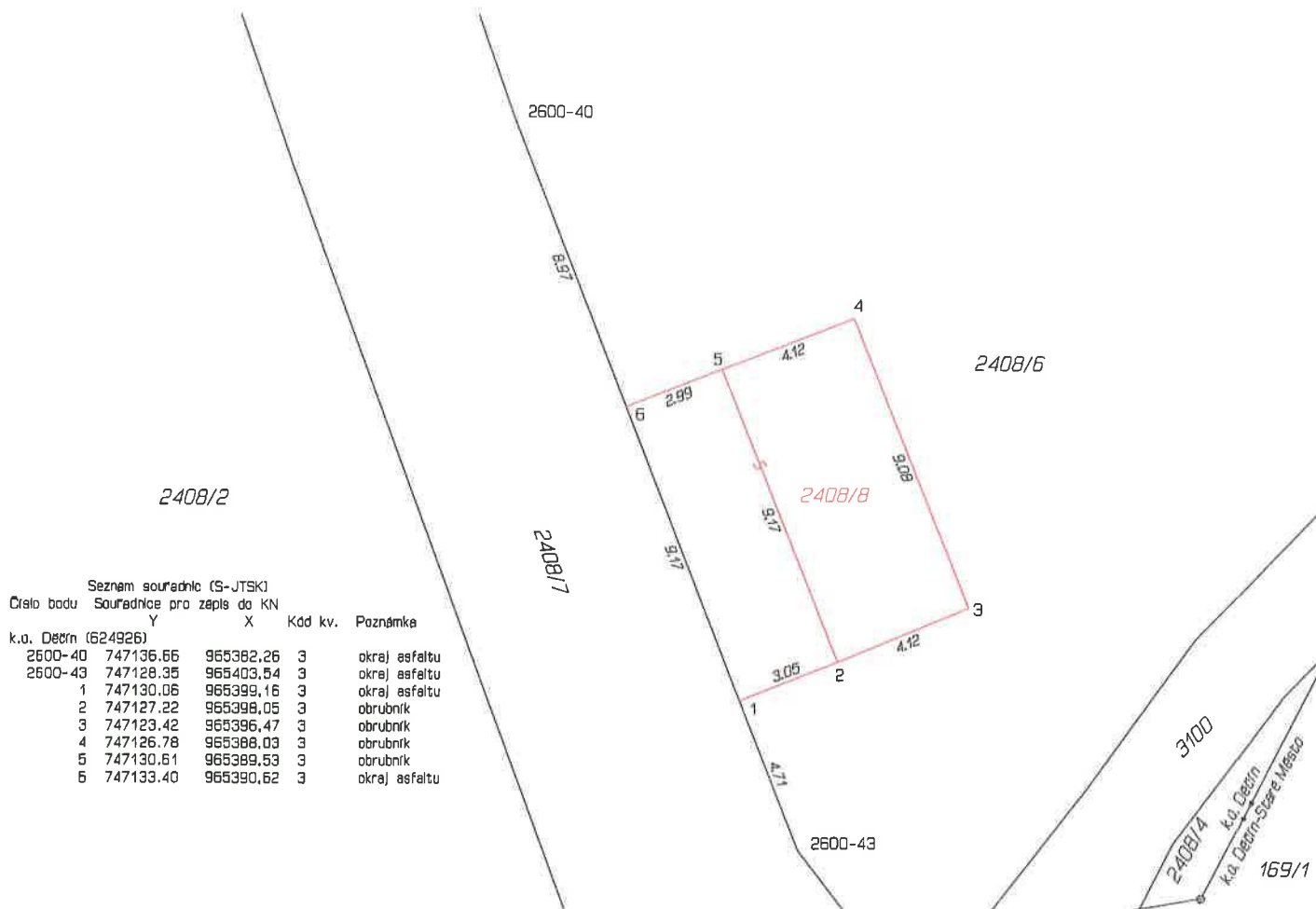

| GEOMETRICKÝ PLÁN pro rozdělení pozemku | Geometrický plán ověřil úředně oprávněný zeměměřický inženýr: | | Stejnopis ověřil úředně oprávněný zeměměřický inženýr: | |
|---|--|--|---|--|
| | Jméno, příjmení: Ing. Jan Ganaj | | Jméno, příjmení: Ing. Jan Ganaj | |
| | Číslo položky seznamu úředně oprávněných zeměměřických inženýrů: 2327/07 | | Číslo položky seznamu úředně oprávněných zeměměřických inženýrů: 2327/07 | |
| | Dne: 26.11.2018 Číslo: 762/18 | | Dne: 30.11.2018 Číslo: 713/18 | |
| | Náležitosti a přesnost odpovídá právním předpisům. | | Tento stejnopis odpovídá geometrickému plánu v elektronické podobě uloženému v dokumentaci katastrálního úřadu. | |
| Vyhotovitel: Filip Votrubec GEOVOT U Podjezdu 523/2 400 07 Ústí n.L. | Katastrální úřad souhlasí s označováním parcel. | | Ověření stejnopisu geometrického plánu v listinné podobě. | |
| Číslo plánu: 2627-118/2018 Okres: Děčín Obec: Děčín Kat. území: Děčín Mapový list: Děčín 8-2/31 | KÚ pro Ústecký kraj KP Děčín Kateřina Uhrecká PGP1047/2018-502 2018.11.30 09:24:08 CET | | | |
| Dosavadním vlastníkům pozemků byla poskytnuta možnost seznámit se v terénu s průběhem navržených nových hranic, které byly označeny předepsaným způsobem: viz. seznam souřadnic | | | | |

VÝKAZ DOSAVADNÍHO A NOVÉHO STAVU ÚDAJŮ KATASTRU NEMOVITOSTÍ

| Dosavadní stav | | | | Nový stav | | | | | | | | | | | | |
|-------------------------------|----------------|----------------|--------------------------------|-------------------------------|----------------|----------------|--------------------------------|------------------------------|----------------------------------|--|------------------------|-------------------------|-------------|--|---------------|----|
| Označení pozemku parc. číslem | Výměra parcely | | Druh pozemku Způsob využití | Označení pozemku parc. číslem | Výměra parcely | | Druh pozemku Způsob využití | Typ stavby Způsob využití | Způsob určení výměry | Porovnání se stavem evidence právních vztahů | | | | | | |
| | ha | m ² | | | ha | m ² | | | | Díl přechází z pozemku označeného v katastru nemovitostí | dřívější poz. evidenci | Číslo listu vlastnictví | Výměra dílu | | Označení dílu | |
| | | ha | m ² | | | ha | m ² | | | ha | m ² | | | | | |
| 674/1 | 4 | 87 | 54 | vodní pl. tok přirozený | 674/1 | 4 | 87 | 32 | vodní pl. tok přirozený | | | | | | | |
| | | | | | 674/4 | | | 22 | ostatní pl. ústaf. komunikace | 2 | 674/1 | | 117 | | | 22 |
| 678 | | 11 | 97 | ostatní pl. neplodná půda | 678/1 | 11 | 81 | | ostatní pl. neplodná půda | 0 | 678 | | 10001 | | 11 | 81 |
| | | | | | 678/2 | | | 16 | ostatní pl. ústaf. komunikace | 2 | 678 | | 10001 | | | 16 |
| | | 4 | 99 | 51 | | | 4 | 99 | 51 | | | | | | | |

Seznam souřadnic (S-JTSK)

Souřadnice pro zápis do KN

| Č. bodu | Y | X | kód kv. | Poznámka |
|---------|-----------|-----------|---------|----------|
| 88-9 | 749094.43 | 971478.61 | 4 | obrubník |
| 93-952 | 749105.71 | 971414.23 | 4 | obrubník |
| 355-74 | 749138.68 | 970873.31 | 3 | zəd |
| 355-92 | 749165.94 | 970842.39 | 3 | roh zdi |
| 1 | 749104.13 | 971425.73 | 3 | obrubník |
| 2 | 749101.21 | 971444.65 | 3 | obrubník |
| 3 | 749098.00 | 971461.60 | 3 | obrubník |

Magistrát města Děčín, OSU souhlasí s

dle předloženého geometrického plánu

Č.j.:

Dne:

| GEOMETRICKÝ PLÁN pro rozdělení pozemků | Geometrický plán ověřil úředně oprávněný zeměměřický inženýr: | Stejnopis ověřil úředně oprávněný zeměměřický inženýr: |
|---|---|---|
| | Jméno, příjmení: <i>Ing. Klára Pálínkášová</i> | Jméno, příjmení: |
| | Číslo položky seznamu úředně oprávněných zeměměřických inženýrů: <i>2188/03</i> | Číslo položky seznamu úředně oprávněných zeměměřických inženýrů: |
| | Dne: <i>18.10.2019</i> Číslo: <i>116/2019</i> | Dne: <i>23.10.2019</i> Číslo: <i>42/2019</i> |
| | Náležitosti a přesnosti odpovídá právním předpisům. | Tento stejnopis odpovídá geometrickému plánu v elektronické podobě uloženému v dokumentaci katastrálního úřadu. |
| Vyhotovitel: <i>Geodézie-GON, spol.s r.o. Na Popluží 821/11 Ústí nad Labem 400 01</i> | Katastrální úřad souhlasí s očišlováním parcel. | Ověření stejnopisu geometrického plánu v listinné podobě. |
| Číslo plánu: <i>400-116/2019</i> | KÚ pro Ústecký kraj KP Děčín Kateřina Uhrecká PGP837/2019-502 2019.10.22 14:28:49 CEST |  |
| Okres: <i>Děčín</i> | | |
| Obec: <i>Děčín</i> | | |
| Kat. území: <i>Nebočady</i> | | |
| Mapový list: <i>Děčín 9-5/14,32</i> | | |
| Dosavadním vlastníkům pozemků byla poskytnuta možnost seznámit se v terénu s průběhem návrhovaných nových hranic, které byly označeny předepsaným způsobem: <i>obrubníkem, zdi</i> | | |

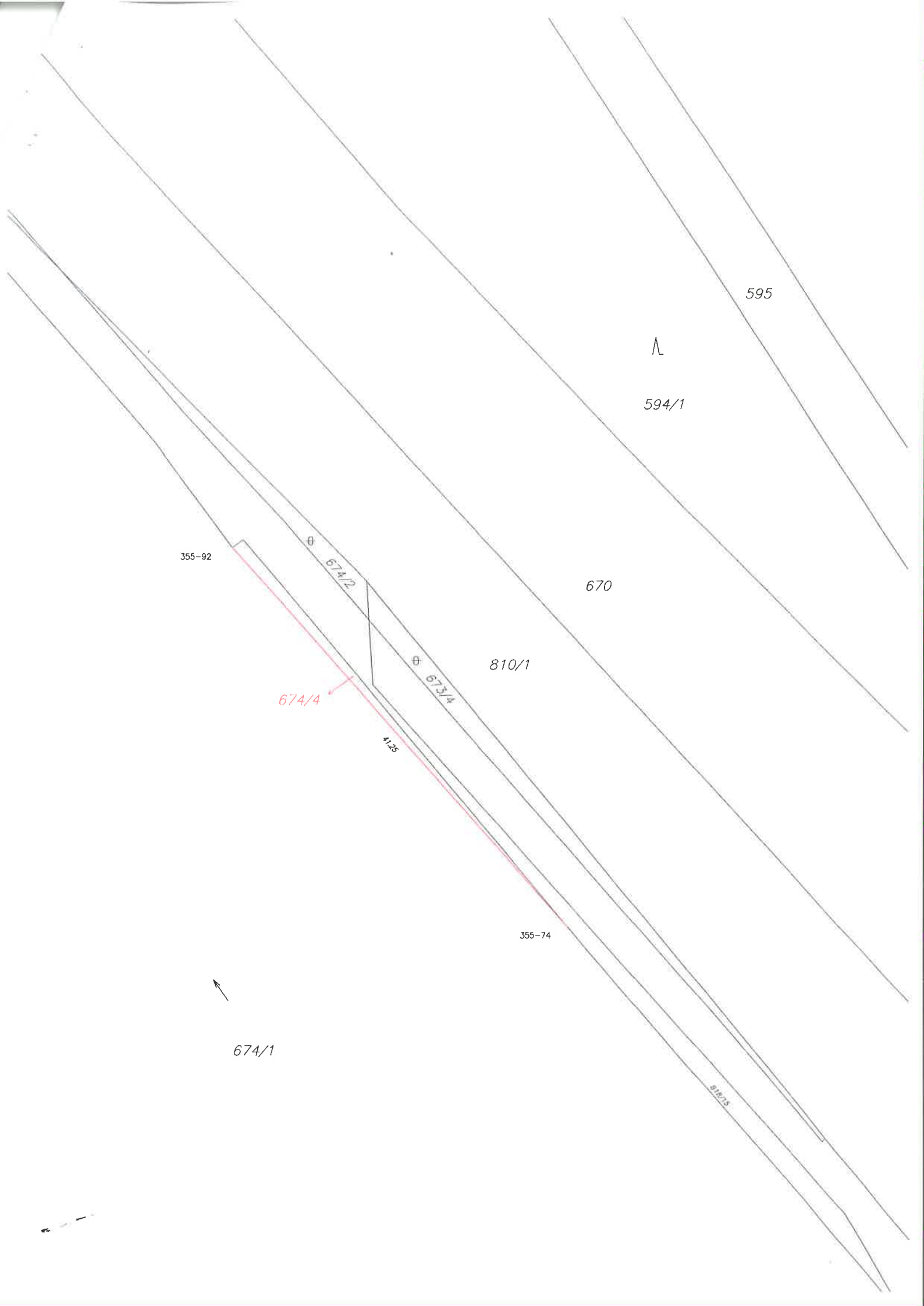

⊕
676/3

677/7 ←

818/5

677/3

810/6

93-952

11.70

19.15

678/2

⊕
463

⊕

678

678/1

2

17.26

3

17.37

677/4

810/1

764

810/5



812

818/4

88-9

679/1

679/2 ←

818/2

677/5

810/12

VÝKAZ DOSAVADNÍHO A NOVÉHO STAVU ÚDAJŮ KATASTRU NEMOVITOSTÍ

| Dosavadní stav | | | | Nový stav | | | | | | | | | | |
|--|----------------|----------------|---------------------------------|-------------------------------|----------------|---------------------------------|----------------|----------------|----------------|--|--|------------------------|-------------------------|-------------------------------|
| Označení pozemku parc. číslem | Výměra parcely | | Druh pozemku | Označení pozemku parc. číslem | Výměra parcely | | Druh pozemku | Typ stavby | Způsob využití | Porovnání se stavem evidence právních vztahů | | | | |
| | ha | m ² | Způsob využití | | ha | m ² | Způsob využití | Způsob využití | | Způsob využití | Díl přechází z pozemku označeného v katastru nemovitostí | dřívejší poz. evidenci | Číslo listu vlastnictví | Výměra dílu ha m ² |
| 766/1 | *1) | 5 81 | ostat. pl. ostat. komunikace | 766/1 | 3 02 | ostat. pl. zeleň | | | 2 | | | | | |
| | | | | 766/7 | 2 80 | ostat. pl. ostat. komunikace | | | 2 | 766/1 | 10001 | 2 80 | | |
| | | 5 81 | | | 5 82 | | | | | | | | | |
| *) Rozdíl v součtu výměr v důsledku zaokrouhlení číselně určených výměr dle přílohy 4.7 pís. b Vyhlášky 357/2013 Sb. | | | | | | | | | | | | | | |

Seznam souřadnic (S-JTSK)

| Souřadnice pro zápis do KN | | | | |
|----------------------------|-----------|-----------|---------|------------------|
| Č. bodu | Y | X | kód kv. | Poznámka |
| 352-38 | 749018.91 | 971712.97 | 4 | roh zdi mostku |
| 352-91 | 749050.04 | 971633.73 | 4 | kolk |
| 352-92 | 749043.04 | 971633.25 | 4 | barva-bet.dlaždi |
| 1 | 749044.49 | 971635.59 | 3 | hrana dlažby |
| 2 | 749043.21 | 971642.32 | 3 | hrana dlažby |
| 3 | 749036.55 | 971660.68 | 3 | hrana dlažby |
| 4 | 749029.70 | 971683.10 | 3 | hrana dlažby |
| 5 | 749024.70 | 971699.82 | 3 | hrana dlažby |
| 6 | 749045.11 | 971633.39 | 4 | barva dlažba |

| | | | | | |
|---|---|---|--|---|--|
| <h2 style="margin: 0;">GEOMETRICKÝ PLÁN</h2> <h3 style="margin: 0;">pro</h3> <p style="margin: 0;">rozdělení pozemku</p> | Geometrický plán ověřil úředně oprávněný zeměměřický inženýr: | | Stejnopis ověřil úředně oprávněný zeměměřický inženýr: | | |
| | Jméno, příjmení: <i>Ing. Klára Pálíkovášová</i> | | Jméno, příjmení: | | |
| | Číslo položky seznamu úředně oprávněných zeměměřických inženýrů: <i>2188/03</i> | | Číslo položky seznamu úředně oprávněných zeměměřických inženýrů: | | |
| | Dne: <i>18.9.2020</i> Číslo: <i>93/2020</i> | | Dne: <i>29.9.2020</i> Číslo: <i>53/2020</i> | | |
| Náležitosti a přenosnosti odpovídá právním předpisům. | | Tento stejnopis odpovídá geometrickému plánu v elektronické podobě uloženému v dokumentaci katastrálního úřadu. | | | |
| Vyhotovitel: <i>Geodézie-GON, spol. s r.o.</i> <i>Na Popluží 821/11</i> <i>400 01 Ústí nad Labem</i> | | Katastrální úřad souhlasí s označováním parcel | | Ověření stejnopisu geometrického plánu v listinné podobě | |
| Číslo plánu: <i>421-93/2020</i> Okres: <i>Děčín</i> Obec: <i>Děčín</i> Kat. území: <i>Nebočady</i> Mapový list: <i>Děčín 9-5/34</i> | | KÚ pro Ústecký kraj KP Děčín Iveta Kuzněcovová PGP- 820/ 2020- 502 2020.09.23 09:20:13 CEST | |  | |
| Dosavadním vlastníkům pozemků byla poskytnuta možnost seznámit se v terénu s průběhem navrhovaných nových hranic, které byly označeny předepsaným způsobem: | | | | | |
| obrubnikem | | | | | |









vyfot.: D. ČUZK, Katastr.: S. ČUZK

1:200





foto: © ÜZK. Katastr: © ÜZK

